Plástica Instrumental

para ensamble

agatha griño

2023

Glosario

Clarinete en Sib

Subtono

volumen casi inaudible, sonido muy suave y opaco.

Eólico: aire/ruido sin tono

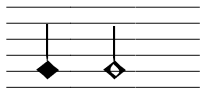

Accidentes de 1/4 de tono

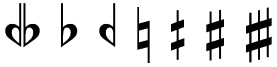

-3/4 -2/4 -1/4 1/4 2/4 3/4

Soprano

Fonaciones sordas

sin vibración de cuerdas vocales, similar a ruido blanco / sonido del viento

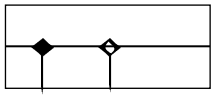

/g/ /sh/

-Desde fonema escrito, cerrar la boca gradualmente

/a/→ ▬

-Tono más sobreagudo posible, el timbre resultante debe ser un sonido frágil e inestable con ruido indeterminado de la garganta

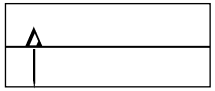

/a/

-Apoyar las paletas en el interior del labio inferior y cerrar los labios dejando una pequeña apertura en forma de "o" (similar a posición de beso) inhalar produciendo un sonido sobreagudo e indeterminado

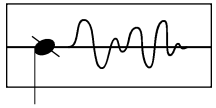

*quasi vib.: timbre similar a vibráfono

Cuerdas

Gettato

rebote rápido del arco sobre la cuerda

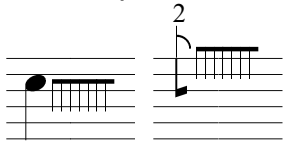

*detrás del puente en cuerda 2

Grattando

Sonido "rascado" con el arco, símbolo indica presión sobre la cuerda.

Un poco de presión extra

Mucha presión extra

Molto Vibrato 1/8 de tono

⊕ Mutear suavemente con mano izquierda la cuerda al aire, lo más cercano al clavijero posible

Accidentes de 1/4 de tono

-3/4 -2/4 -1/4 1/4 2/4 3/4

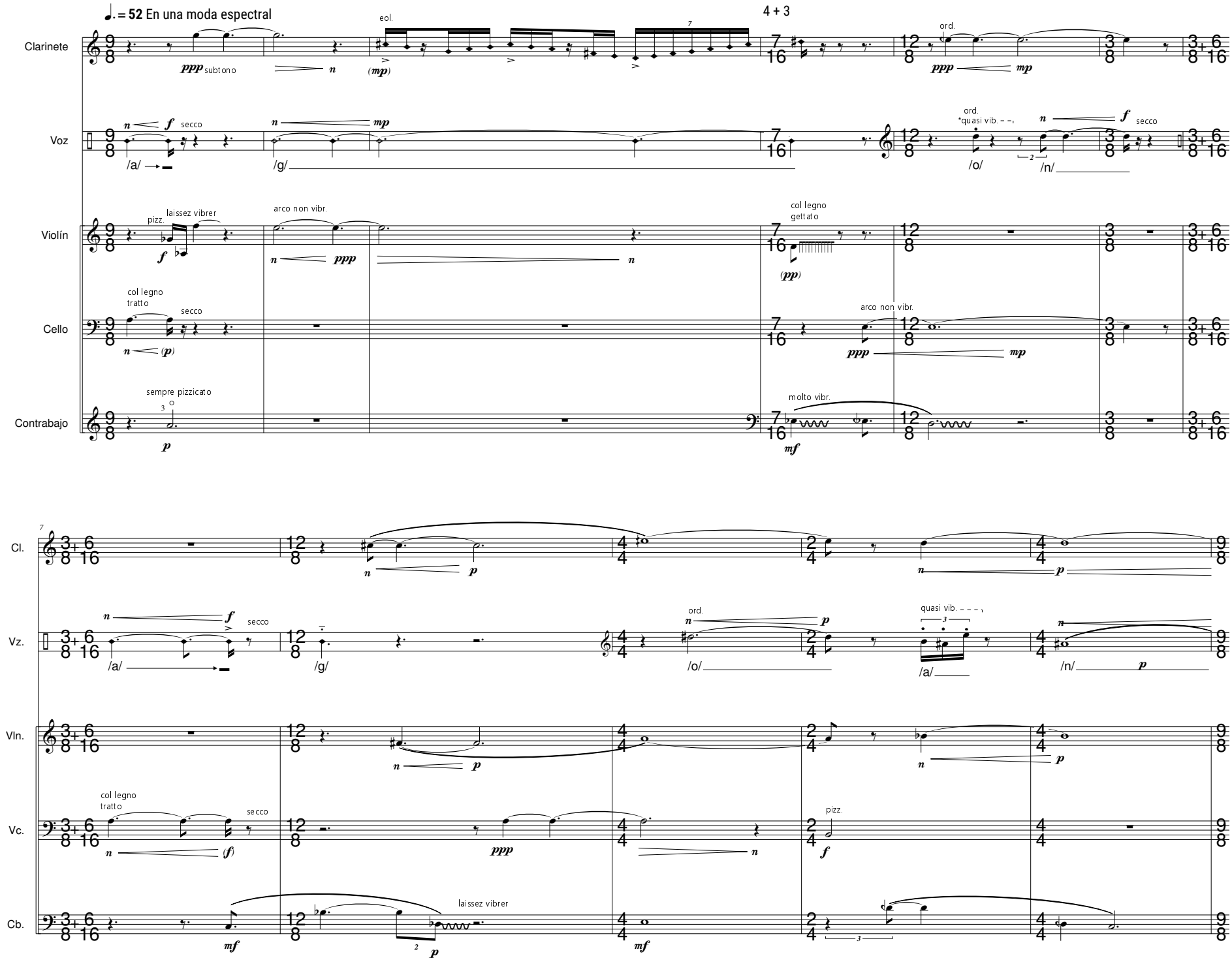
♩. = 52 En una moda espectral
4 + 3
Clarinete
ppp subtono
eol.
(mp)
ord.
ppp
mp
Voz
secco
/a/
/g/
ord.
*quasi vib.
/o/
/n/
secco
Violín
pizz.
laissez vibrer
arco non vibr.
col legno
gettato
(pp)
Cello
col legno
tratto
secco
arco non vibr.
Contrabajo
sempre pizzicato
molto vibr.
Cl.
Vz.
secco
/a/
/g/
ord.
/o/
quasi vib.
/a/
/n/
Vln.
Vc.
col legno
tratto
secco
pizz.
Cb.
laissez vibrer

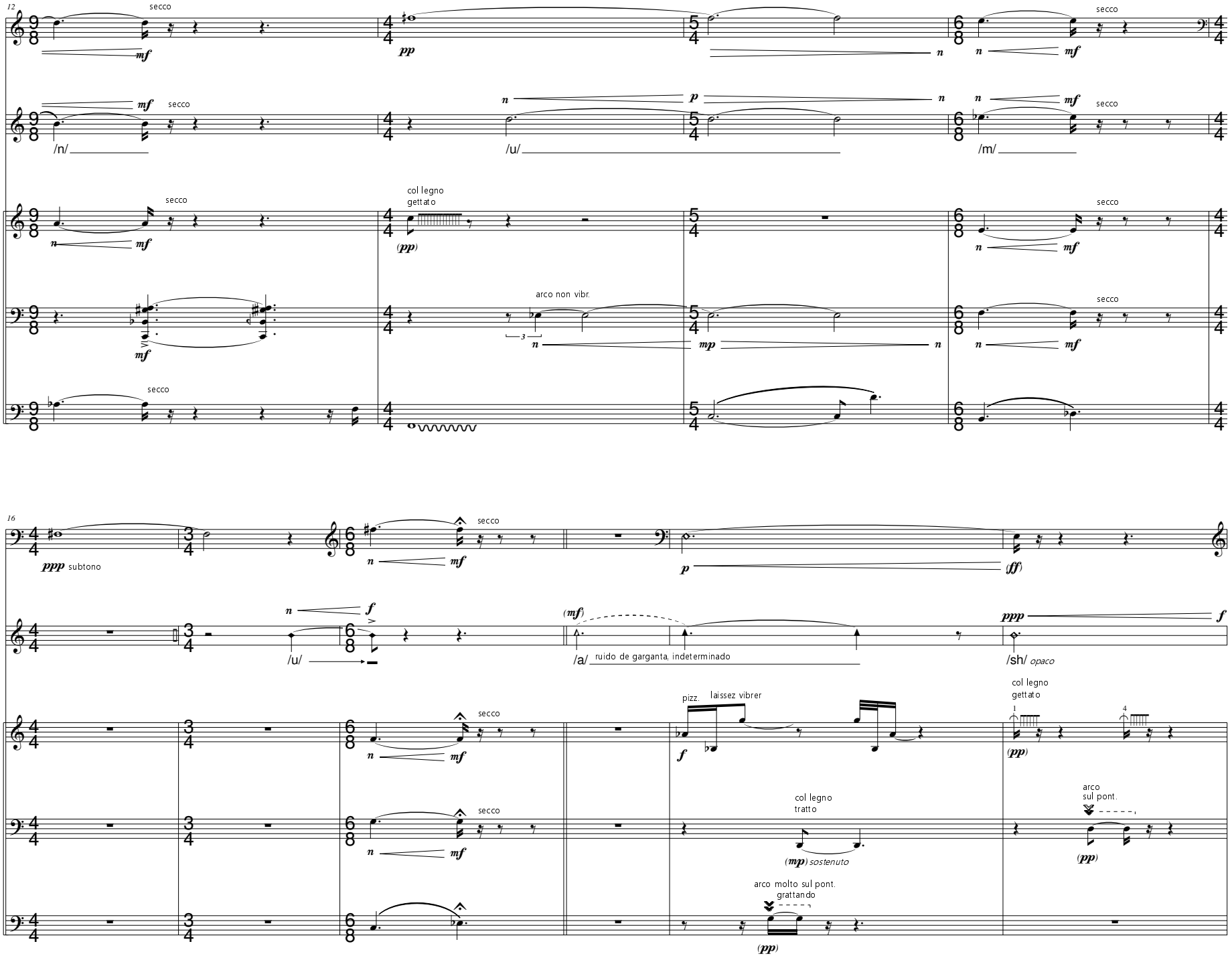
12
Cl.
Vz.
Vln.
Vc.
Cb.
secco
mf
pp
n
p
/n/
/u/
/m/
col legno
gettato
(pp)
arco non vibr.
mp
16
ppp subtono
(ff)
f
(mf)
/a/
ruido de garganta, indeterminado
/sh/ opaco
pizz.
laissez vibrer
col legno
tratto
(mp) sostenuto
arco
sul pont.
arco molto sul pont.
grattando

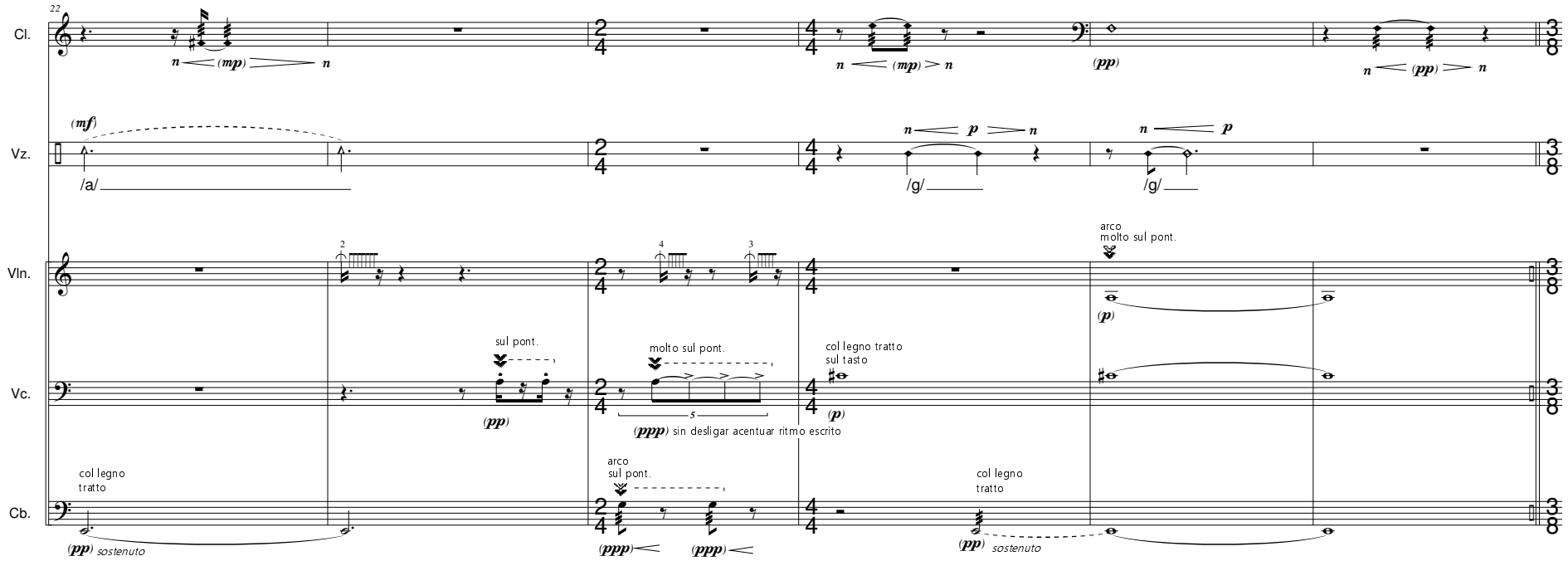

Golpes en Madera

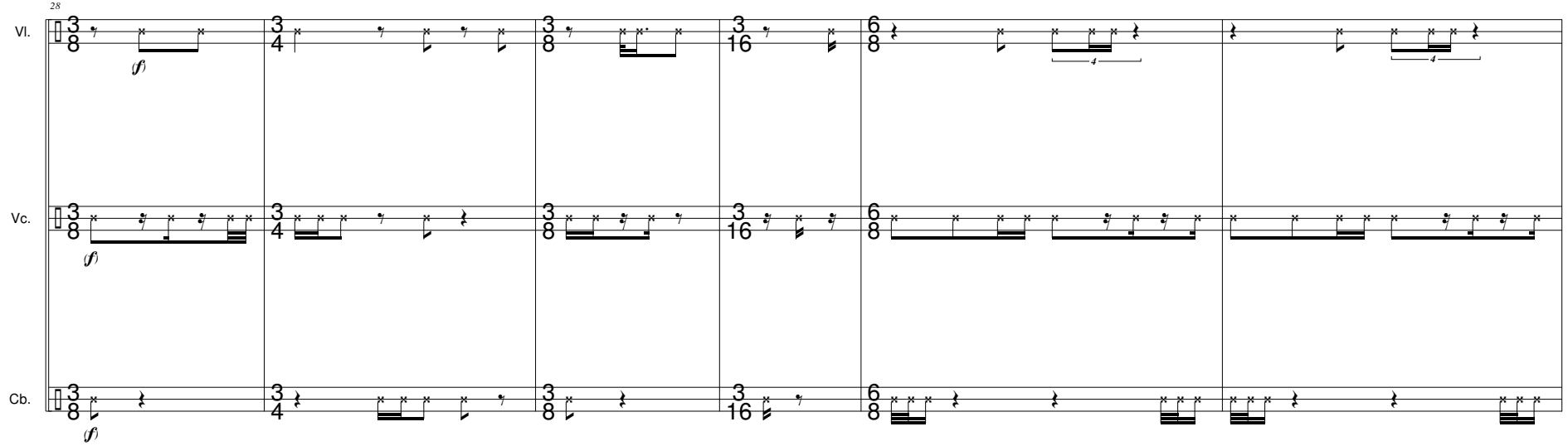

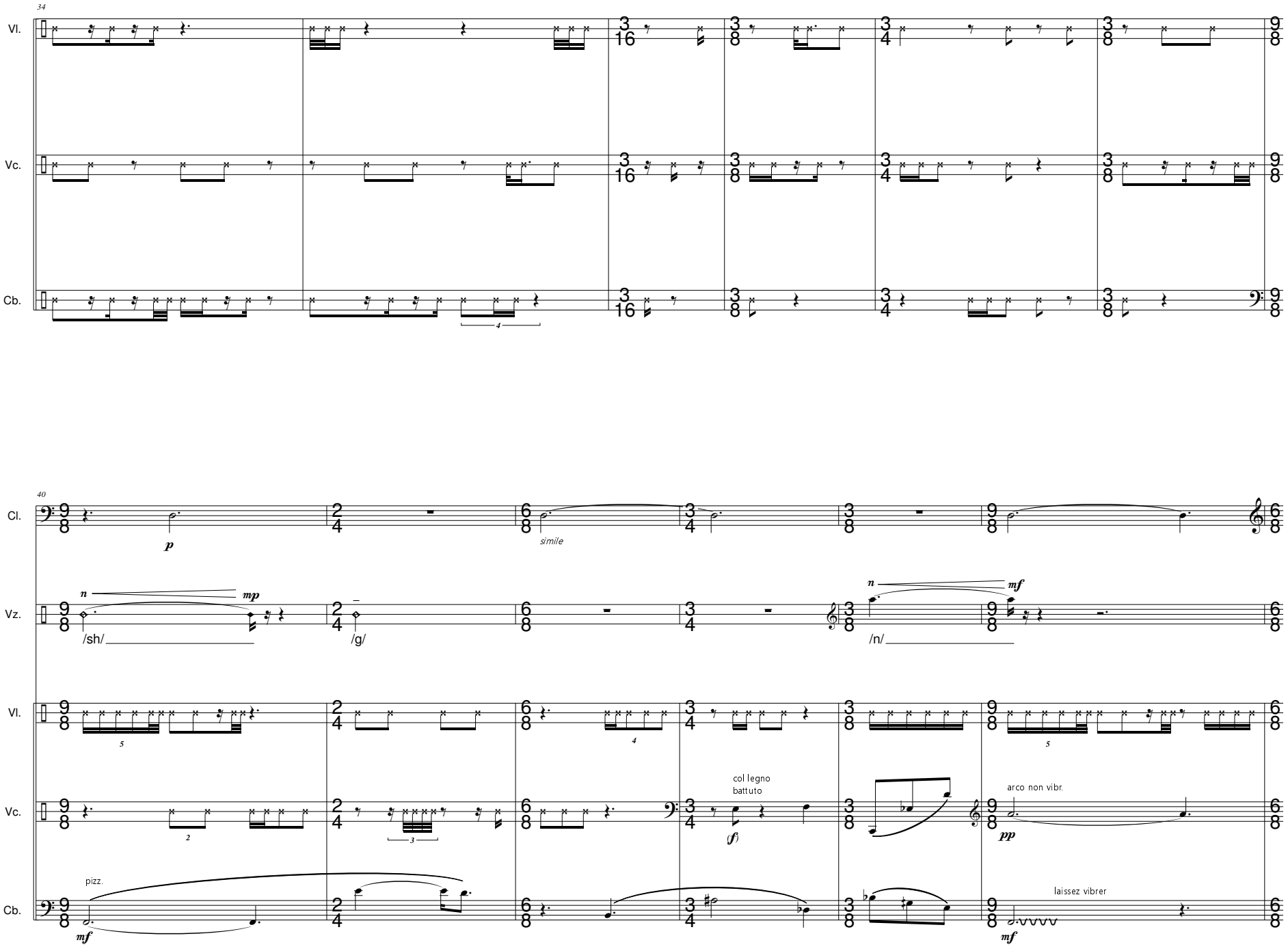
34
Vl.
Vc.
Cb.
40
Cl.
Vz.
Vl.
Vc.
Cb.
p
simile
n
mp
/sh/
/g/
n
mf
/n/
pizz.
mf
col legno
battuto
(f)
arco non vibr.
pp
laissez vibrer
mf

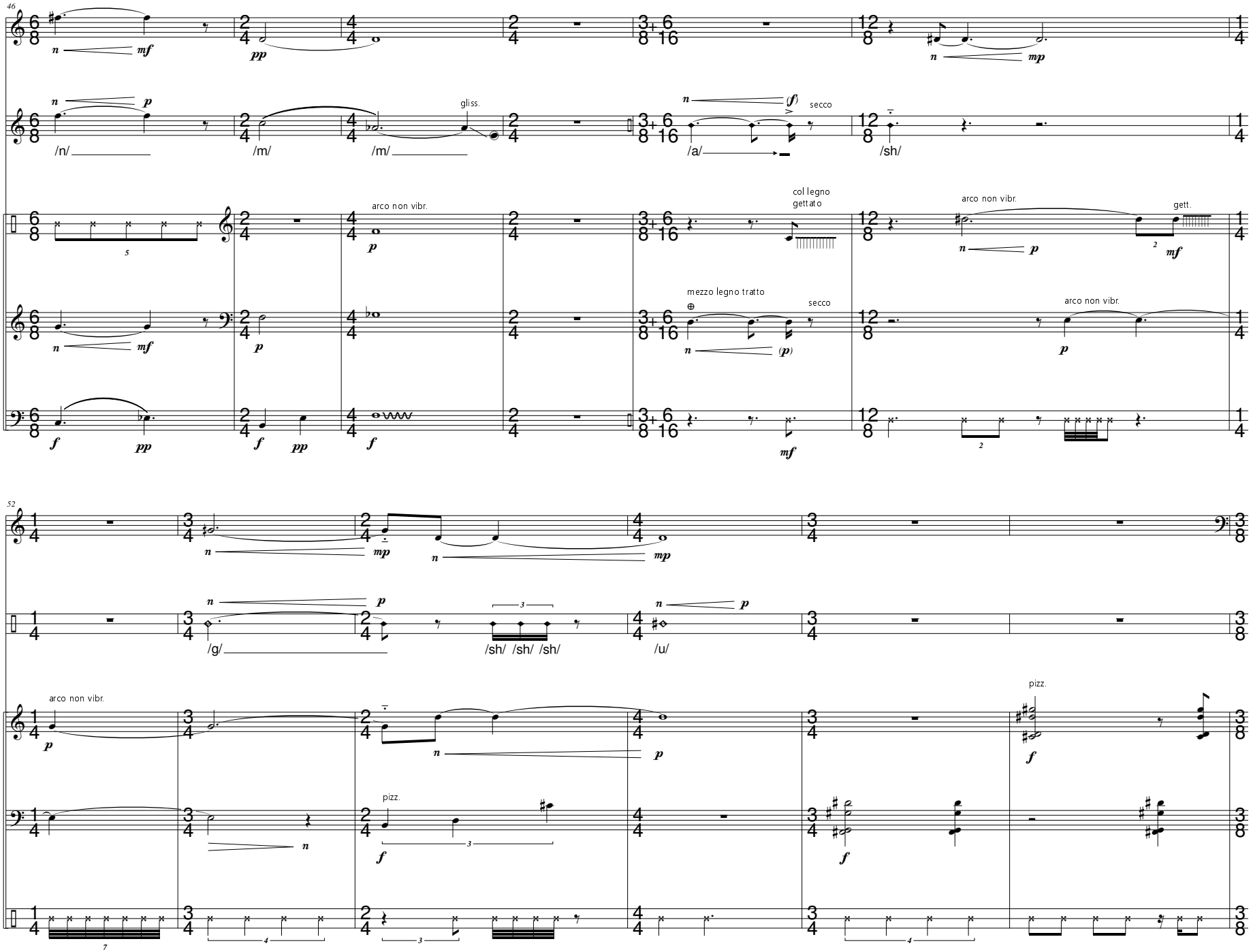
46
Cl.
Vz.
Vl.
Vc.
Cb.
n mf
pp
n p
/n/
/m/
gliss.
/m/
n (f)
secco
/a/
/sh/
arco non vibr.
col legno
gettato
gett.
mezzo legno tratto
secco
arco non vibr.
52
/g/
/sh/ /sh/ /sh/
/u/
Vln.
arco non vibr.
pizz.
pizz.

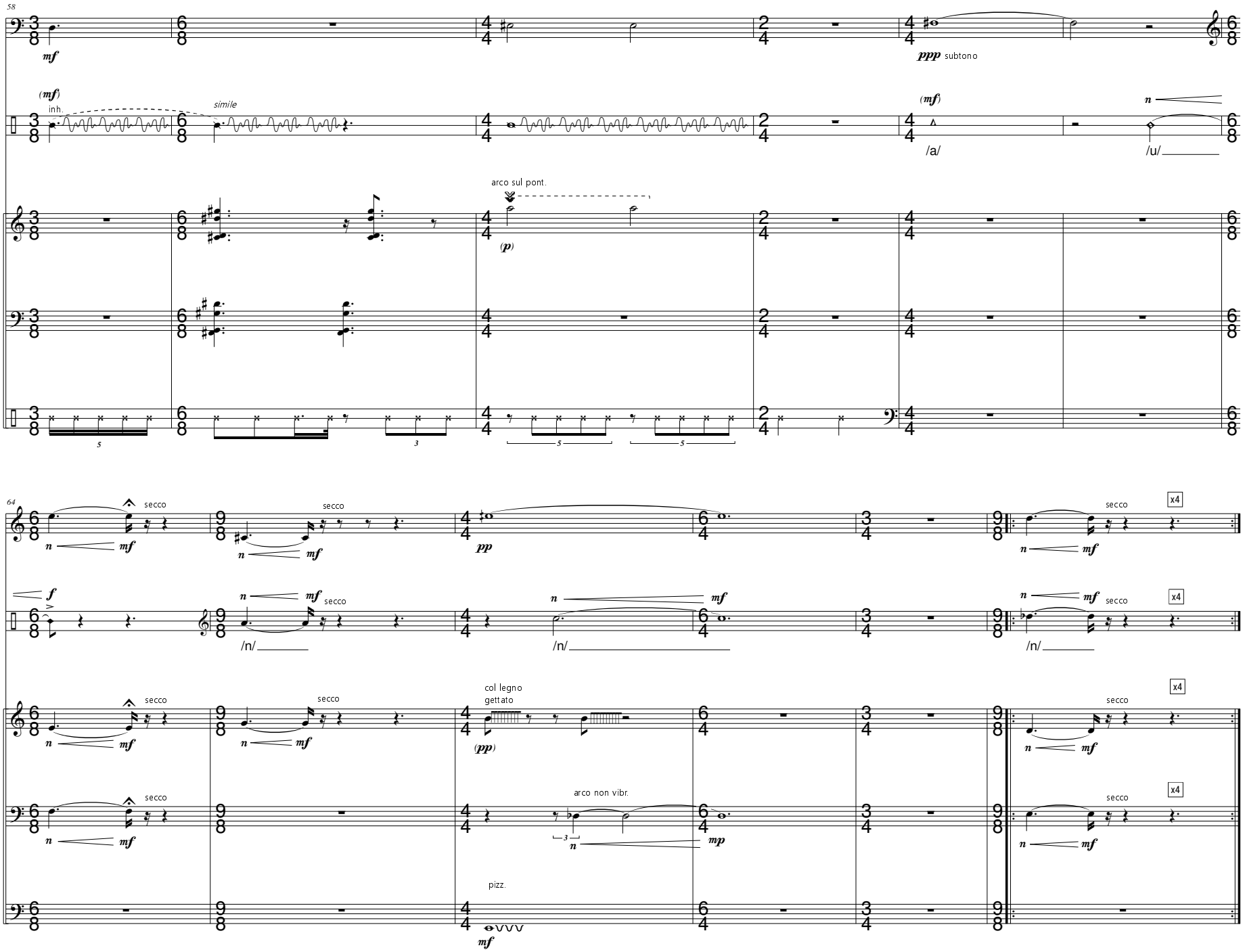
58
Cl.
Vz.
Vln.
Vc.
Cb.
mf
(mf)
inh.
simile
ppp subtono
/a/
/u/
arco sul pont.
(p)
64
secco
pp
f
/n/
col legno
gettato
(pp)
arco non vibr.
mp
pizz.
x4